

ZONA A REURBANIZAR EN FASE - I

PROYECTO MODIFICADO Nº2 DE: REURBANIZACIÓN E INTEGRACIÓN DEL CENTRO HISTÓRICO DE ORIHUELA, (Alicante) FASE-I		
PLANO Nº 3 PLANTA DE DISTRIBUCIÓN DE HOJAS		
ESCALA: 1/1.000 FECHA: MAR-15 CÓDIGO: OR9716	EL INGENIERO DE CAMINOS, CANALES Y PUERTOS ENMANUEL ESQUIVA BAILÉN COLEGIADO Nº: 15.585	 966 341 287 • info@caucesa.com ORIHUELA, ALCANTARA

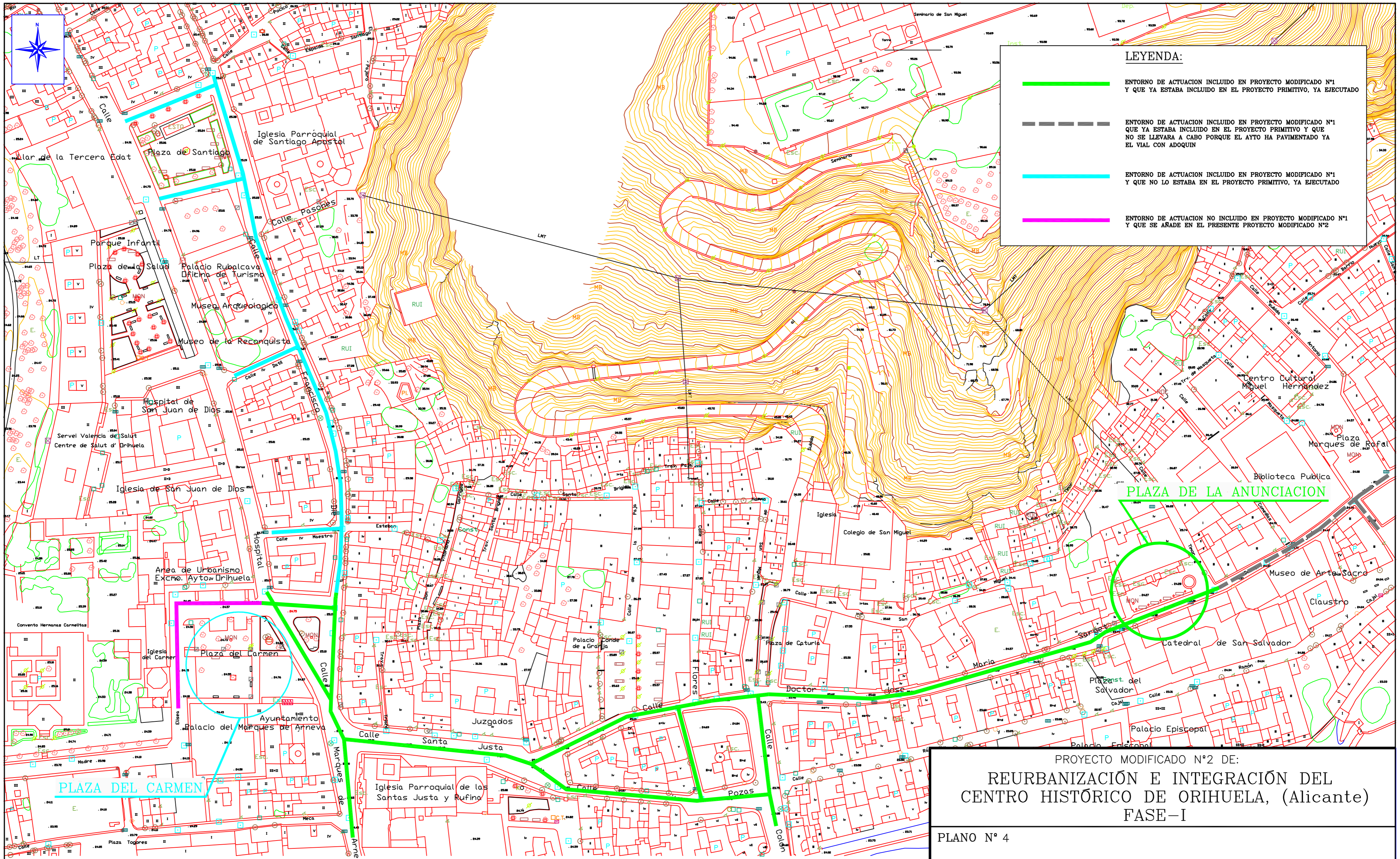

LEYENDA:

- ENTORNO DE ACTUACION INCLUIDO EN PROYECTO MODIFICADO N°1 Y QUE YA ESTABA INCLUIDO EN EL PROYECTO PRIMITIVO, YA EJECUTADO
- - - - - ENTORNO DE ACTUACION INCLUIDO EN PROYECTO MODIFICADO N°1 QUE YA ESTABA INCLUIDO EN EL PROYECTO PRIMITIVO Y QUE NO SE LLEVARA A CABO PORQUE EL AYTO HA PAVIMENTADO YA EL VIAL CON ADOQUIN
- ENTORNO DE ACTUACION INCLUIDO EN PROYECTO MODIFICADO N°1 Y QUE NO LO ESTABA EN EL PROYECTO PRIMITIVO, YA EJECUTADO
- ENTORNO DE ACTUACION NO INCLUIDO EN PROYECTO MODIFICADO N°1 Y QUE SE AÑADE EN EL PRESENTE PROYECTO MODIFICADO N°2

PROYECTO MODIFICADO N°2 DE:
REURBANIZACIÓN E INTEGRACIÓN DEL CENTRO HISTÓRICO DE ORIHUELA, (Alicante)
 FASE-I

PLANO N° 4

PLANTA GENERAL DE OBRAS

ESCALA: 1/1.000
 FECHA: MAR-15
 CÓDIGO: OR9716

EL INGENIERO DE CAMINOS,
 CANALES Y PUERTOS
 ENMANUEL ESQUIVA BAILÉN
 COLEGIADO N°: 15.588



966 341 287 • info@caucesa.com
 ORIHUELA, ALICANTE

LEYENDA

-  ACERA CON PAVIMENTO DE 8 cm. DE ESPESOR Y BORDILLO DE 20xLLx18cm.
-  ACERA CON PAVIMENTO DE 4 cm. DE ESPESOR Y BORDILLO DE 20xLLx25cm.
-  PAVIMENTO EN CALZADA
-  PAVIMENTO EN ZONA DE APARCAMIENTO
-  PAVIMENTO EN FIN DE OBRA
-  RASANTEO DE SUMIDERO SIFONICO (Ver plano n° 17)
-  PASO DE PEATONES
-  RASANTEO DE TAPA DE REGISTRO
-  RASANTEO DE POZO DE REGISTRO, SANEAMIENTO
-  RASANTEO DE IMBORNAL
-  ALCORQUE (Ver plano n° 36)
-  SENTIDO DE LA PENDIENTE
-  VER DISEÑO DE PLAZAS EN PLANOS EN PLANTA ESPECIFICOS

NOTA: Ver plano n° 31
DETALLES DE PAVIMENTACION

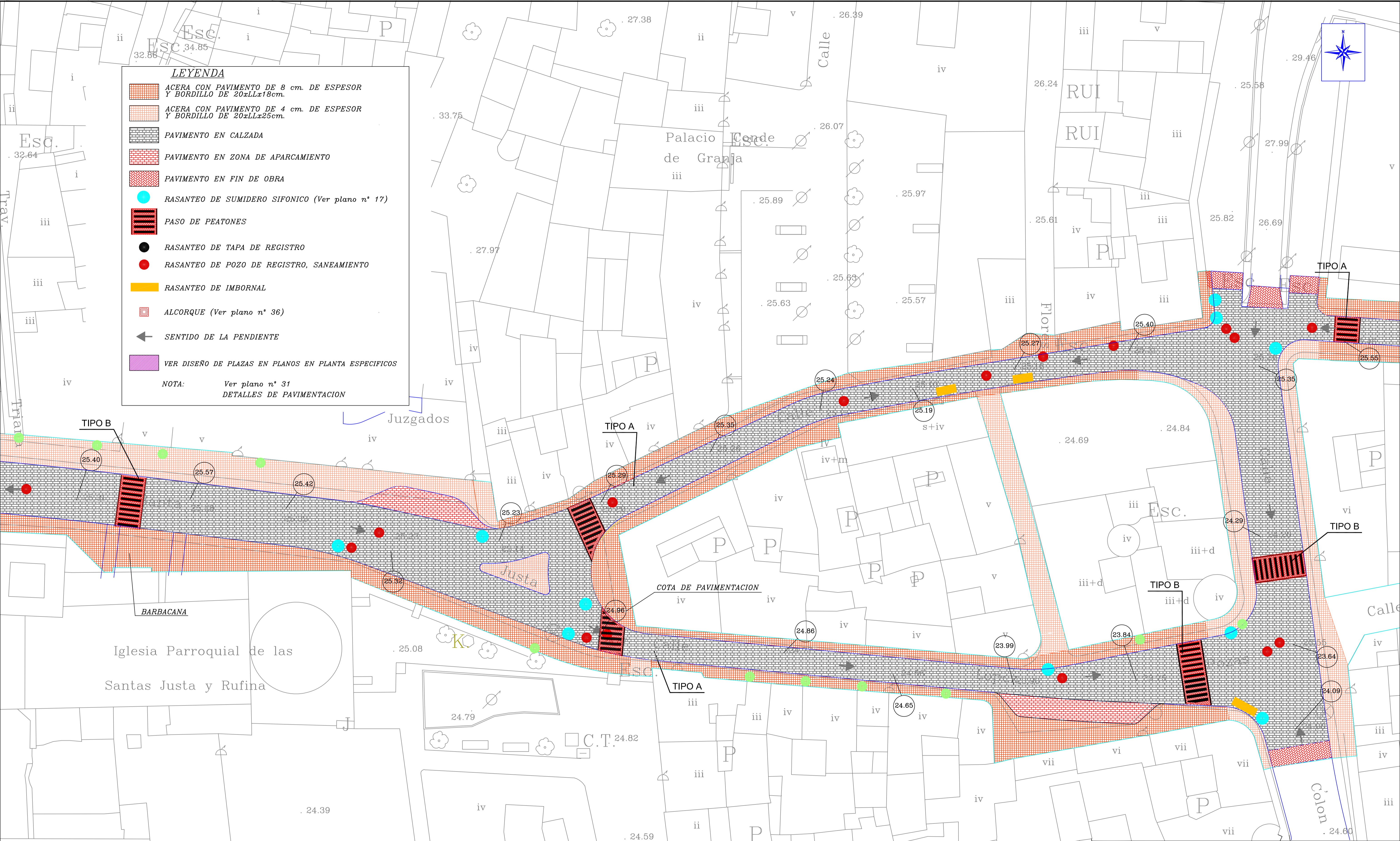

PROYECTO MODIFICADO N°2 DE:
REURBANIZACIÓN E INTEGRACIÓN DEL CENTRO HISTÓRICO DE ORIHUELA, (Alicante) FASE-I

PLANO N° 11.1 HOJA N° 3
PLANTA DE PAVIMENTACIÓN

ESCALA: 1/200	EL INGENIERO DE CAMINOS, CANALES Y PUERTOS	 966 341 287 • info@caucesa.com
FECHA: MAR-15	EMMANUEL ESQUIVA BAILLEN COLEGIADO N° 15.568	
CÓDIGO: OR9716		

