

PLANTA DE CIMENTACIÓN

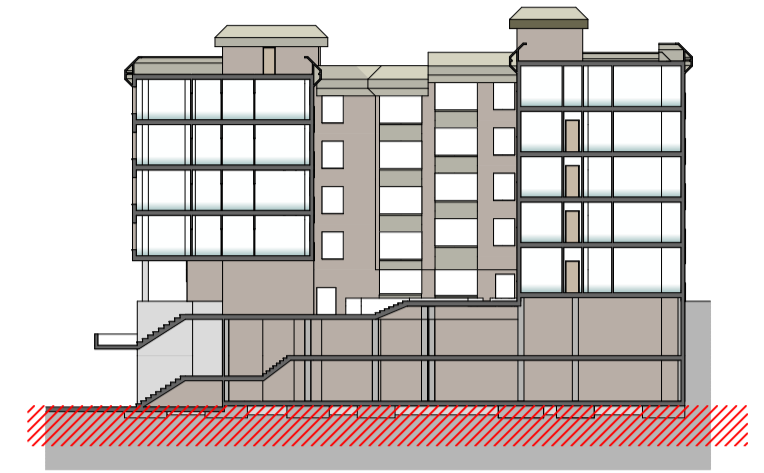

PLANTA DE CIMENTACIÓN

PROYECTO DE DEMOLICIÓN DE EDIFICIO DE 47
 VIVIENDAS (grupo 030913)
 C/. Uruguay, 4. Crevillente.

MAYO 2015
 CONSELLERIA D'INFRASTRUCTURES, TERRITORI I MEDI AMBIENT

02 PLANTA DE CIMENTACIÓN

1/100

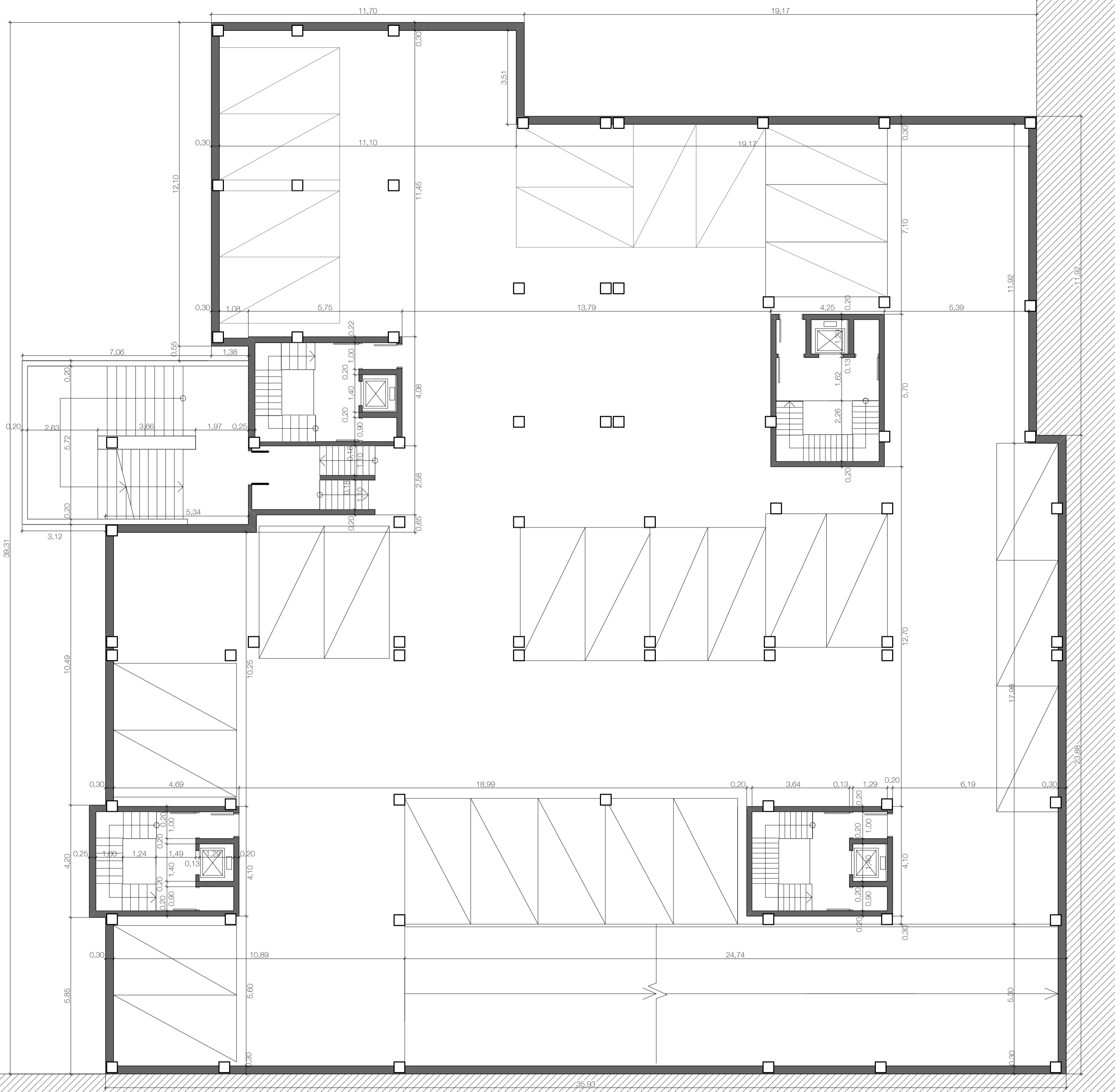

PLANTA 1º SÓTANO

PROYECTO DE DEMOLICIÓN DE EDIFICIO DE 47 VIVIENDAS (grupo 030913)

C/. Uruguay, 4. Crevillente.

MAYO 2015

CONSELLERIA D'INFRASTRUCTURES, TERRITORI I MEDI AMBIENT

04 PLANTA 1º GARAJE

1/100

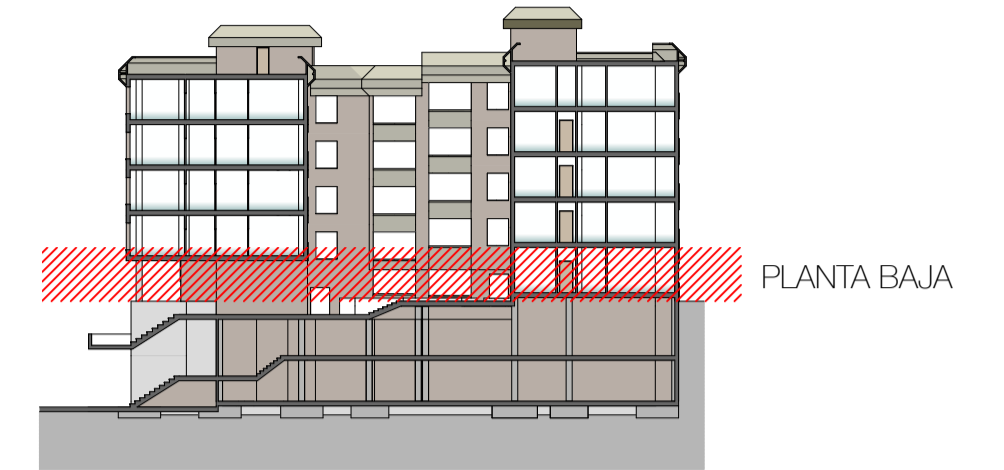

PROYECTO DE DEMOLICIÓN DE EDIFICIO DE 47
 VIVIENDAS (grupo 030913)
 C/. Uruguay, 4. Crevillente.

MAYO 2015

CONSELLERIA D'INFRASTRUCTURES, TERRITORI I MEDI AMBIENT

05 PLANTA BAJA

1/100

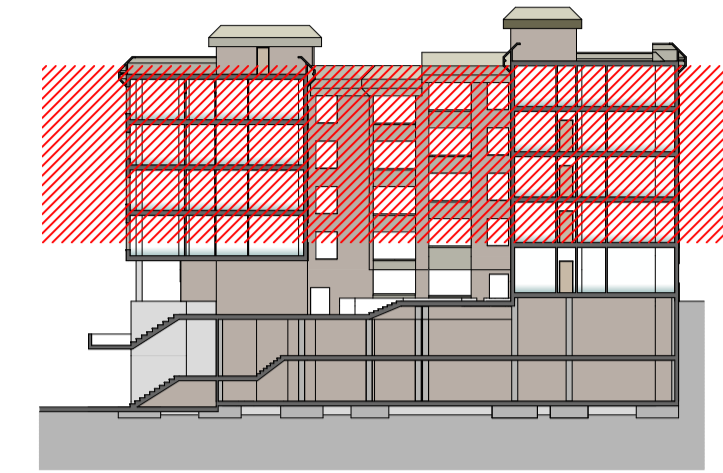
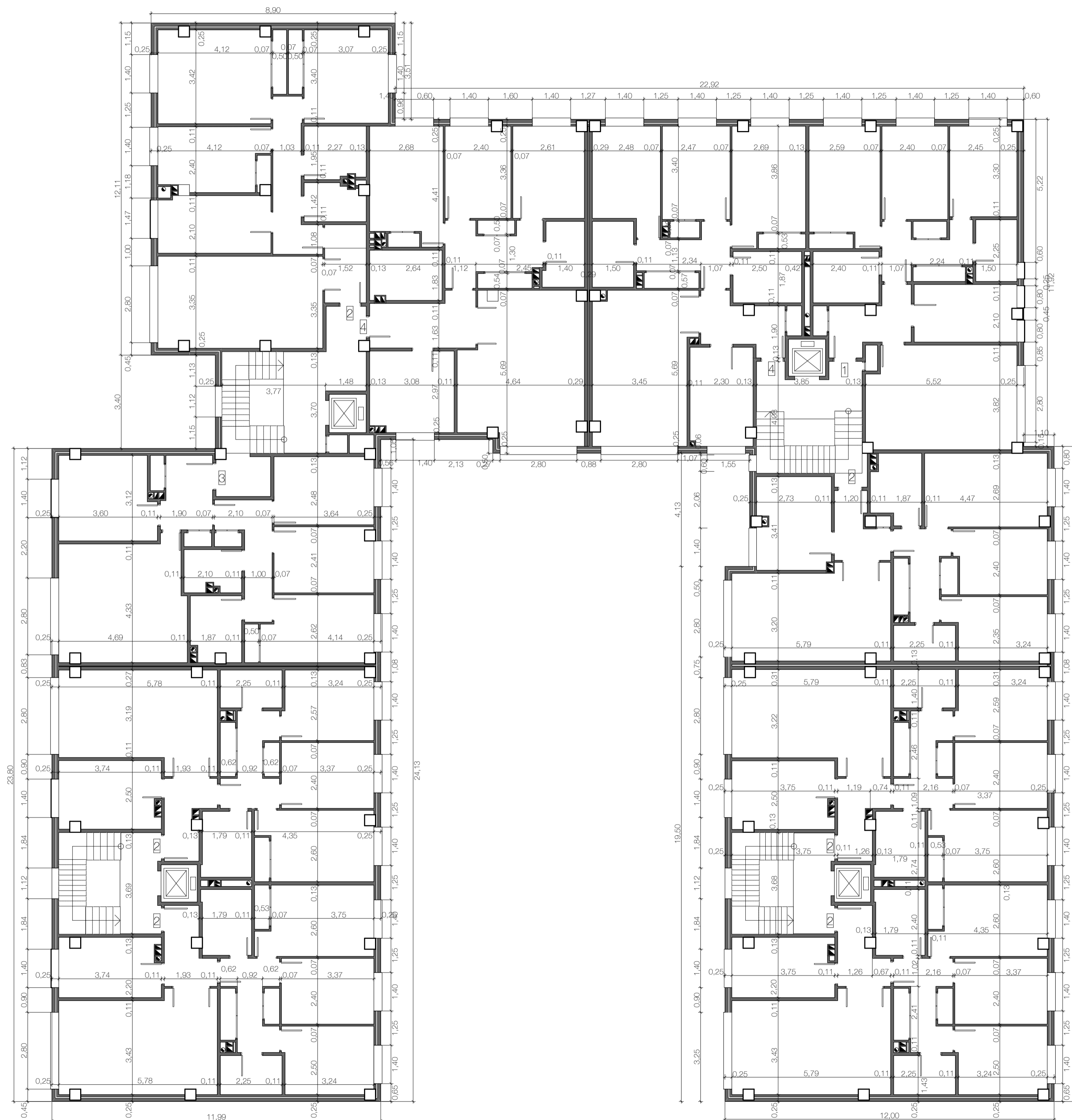

PLANTA 1º-2º-3º-4º

PROYECTO DE DEMOLICIÓN DE EDIFICIO DE 47 VIVIENDAS (grupo 030913)

C/. Uruguay, 4. Crevillente.

MAYO 2015

CONSELLERIA D'INFRASTRUCTURES, TERRITORI I MEDI AMBIENT

06 PLANTA TIPO: 1º - 2º - 3º - 4º

1/100

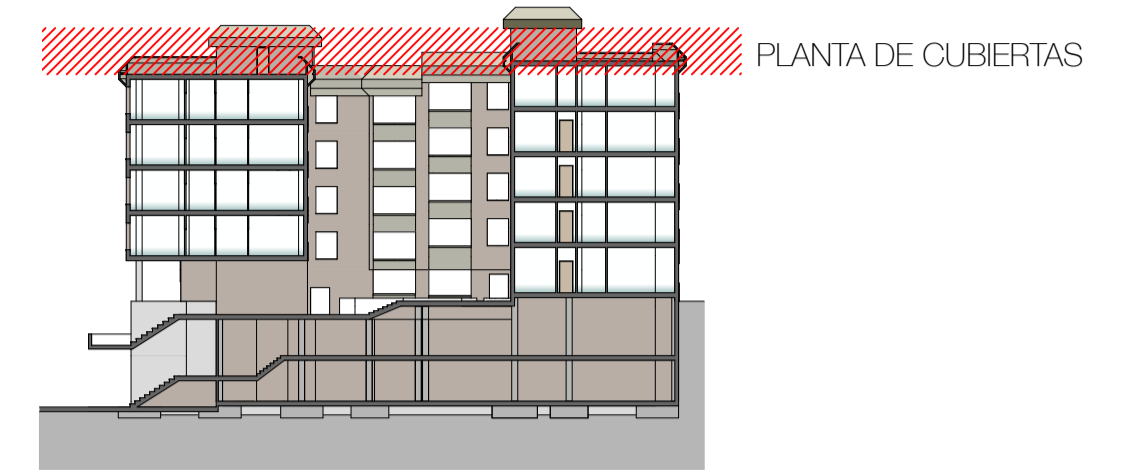
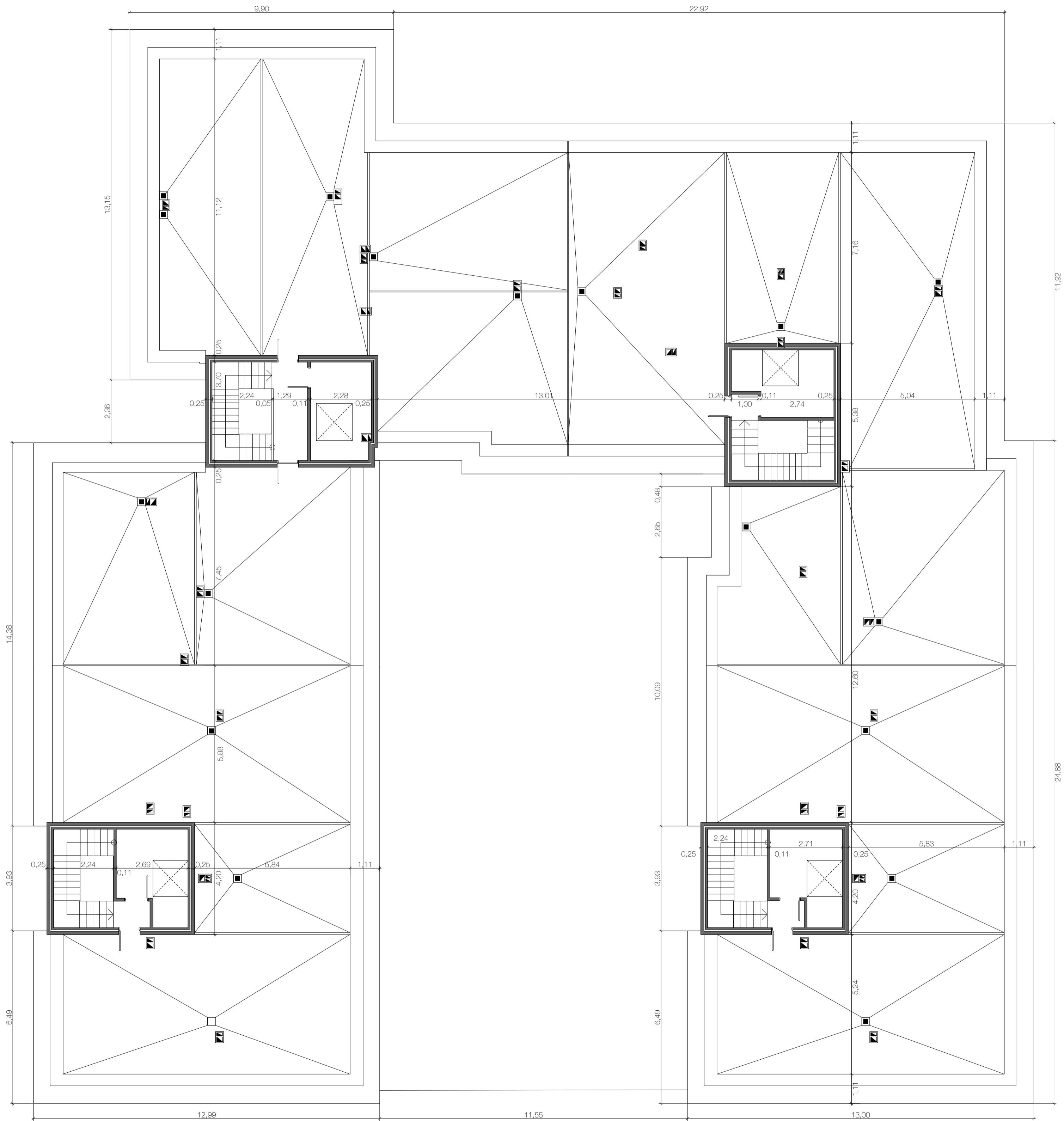

PROYECTO DE DEMOLICIÓN DE EDIFICIO DE 47
 VIVIENDAS (grupo 030913)
 C/. Uruguay, 4. Crevillente.

MAYO 2015

CONSELLERIA D'INFRASTRUCTURES, TERRITORI I MEDI AMBIENT

07 PLANTA DE CUBIERTAS

1/100



ALZADO 01

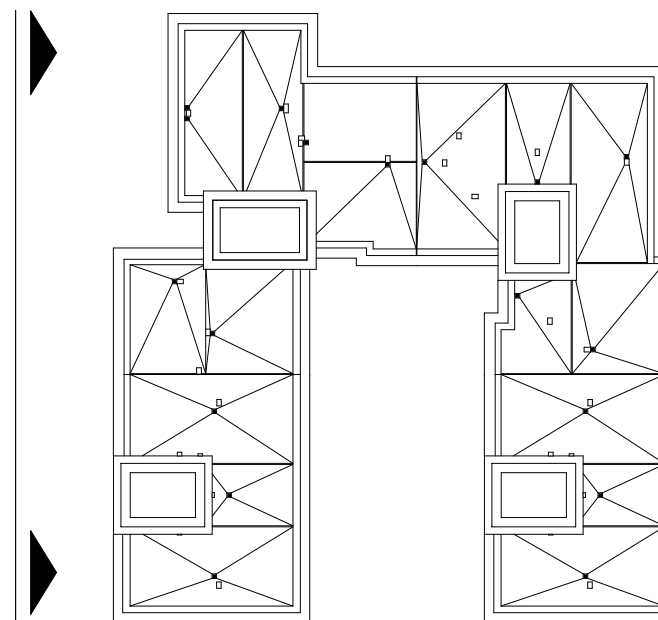

ALZADO 01

PROYECTO DE DEMOLICIÓN DE EDIFICIO DE 47
VIVIENDAS (grupo 030913)

C/. Uruguay, 4. Crevillente.

MAYO 2015

CONSELLERIA D' INFRAESTRUCTURES, TERRITORI I MEDI AMBIENT

08 ALZADO 01

1/100

fbp. Silverio Pastor Castelló, arquitecto

Silverio Pastor estudio de arquitectura

San José, 35 bajo
03690 San Vicente del Raspeig, Alicante
965 67 20 46 info@silveriopastor.es
www.silveriopastor.es

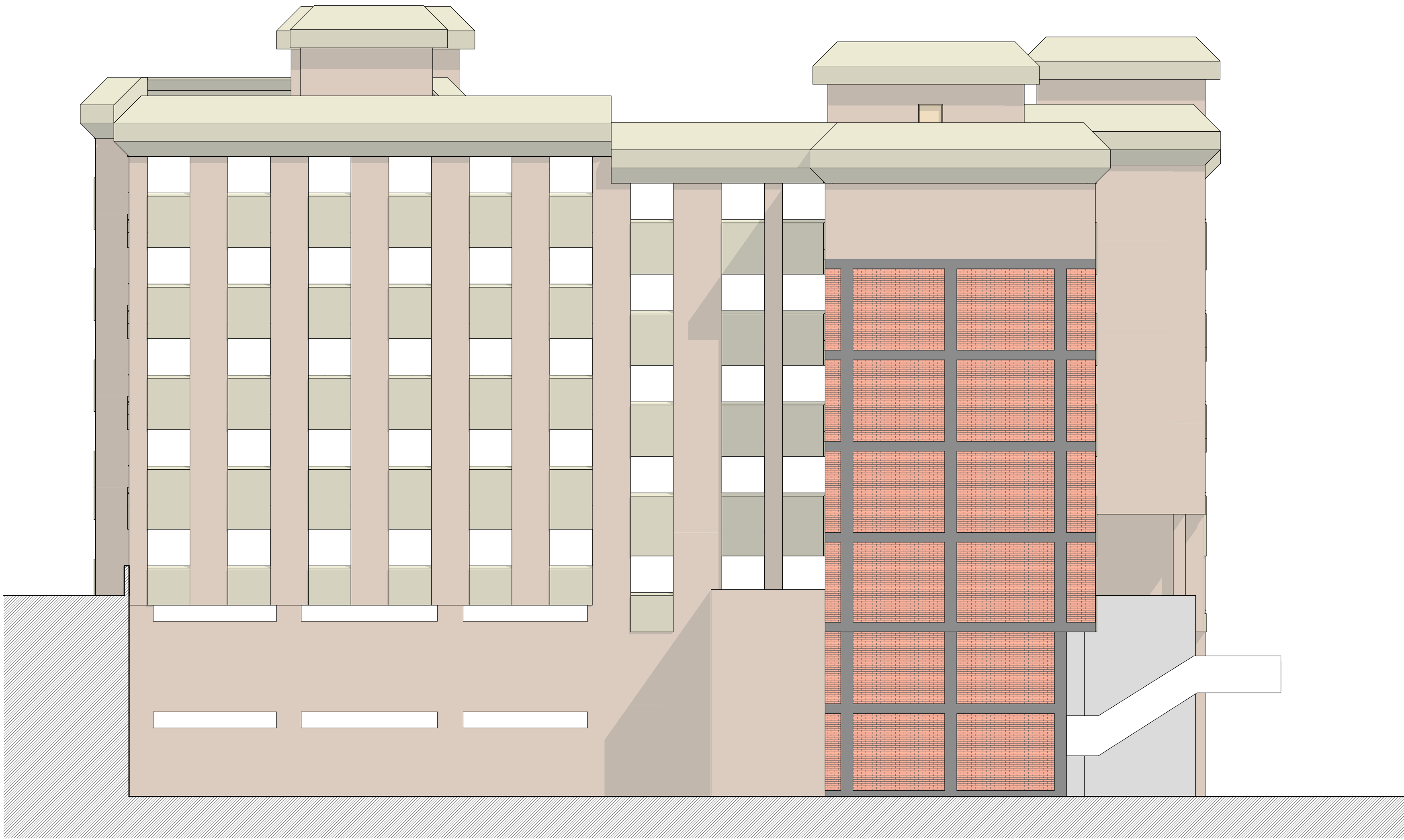

ALZADO 02

ALZADO 02

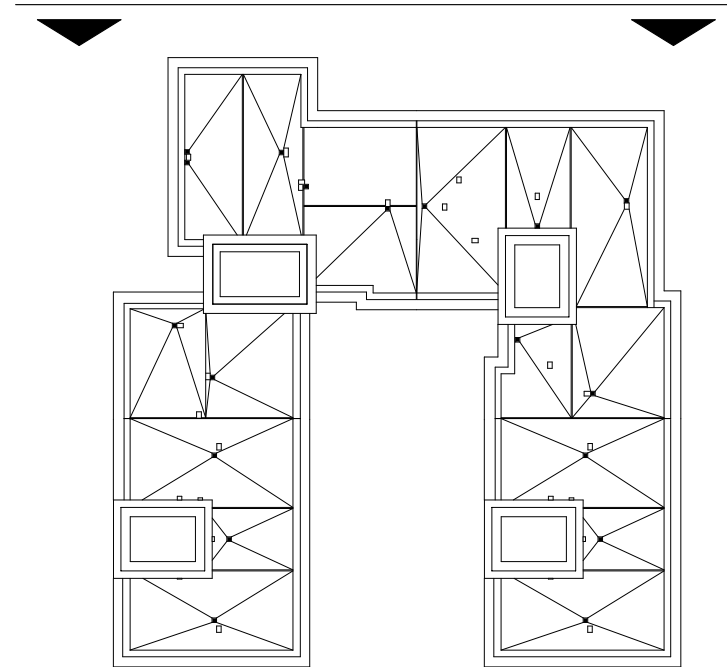

PROYECTO DE DEMOLICIÓN DE EDIFICIO DE 47
VIVIENDAS (grupo 030913)

C/. Uruguay, 4. Crevillente.

MAYO 2015

CONSELLERIA D' INFRASTRUCTURES, TERRITORI I MEDI AMBIENT

09 ALZADO 02

1/100

fbp. Silverio Pastor Castelló, arquitecto

Silverio Pastor estudio de arquitectura

San José, 35 bajo
03690 San Vicente del Raspeig, Alicante
965 67 20 46 info@silveriopastor.es
www.silveriopastor.es

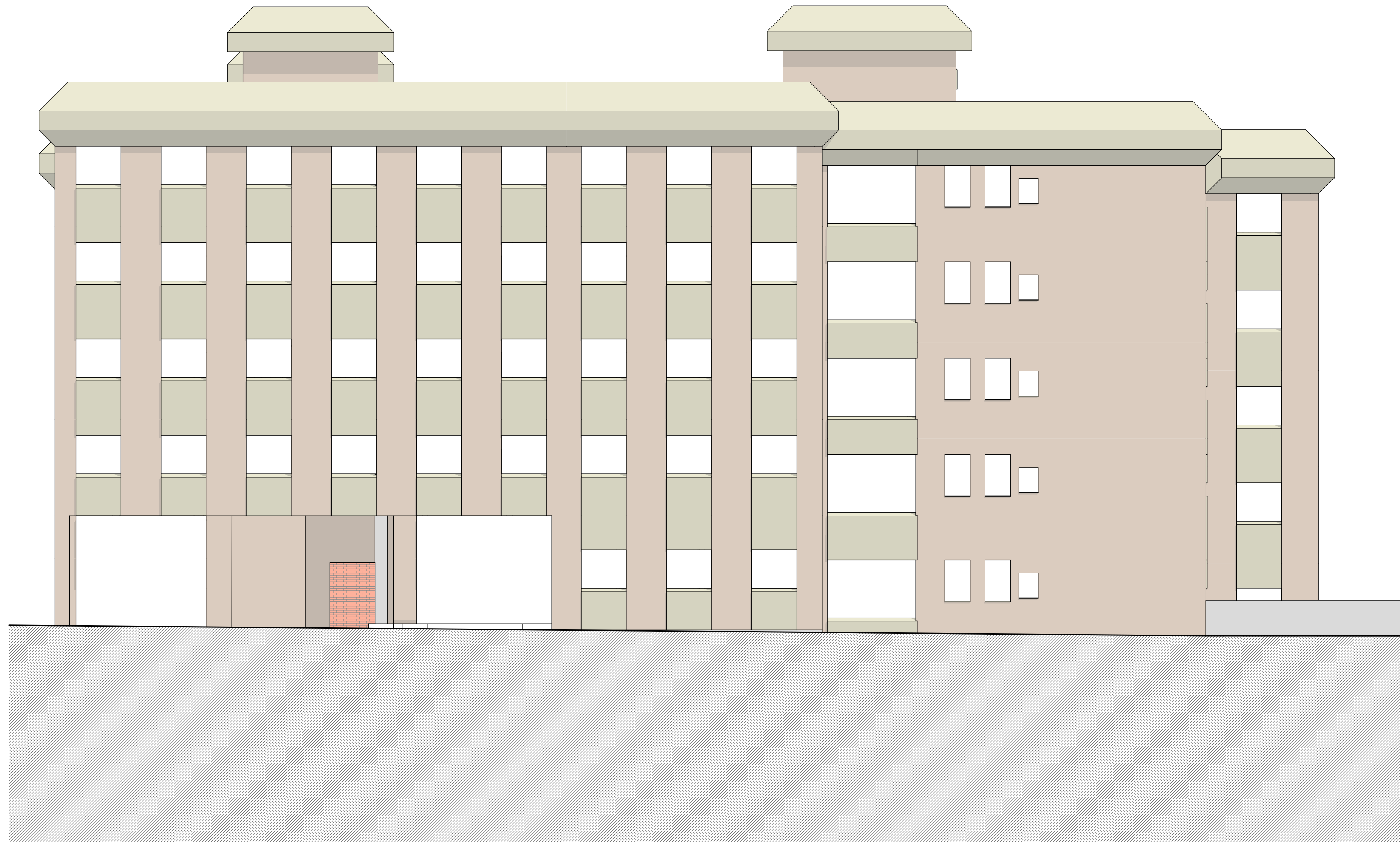

ALZADO 03

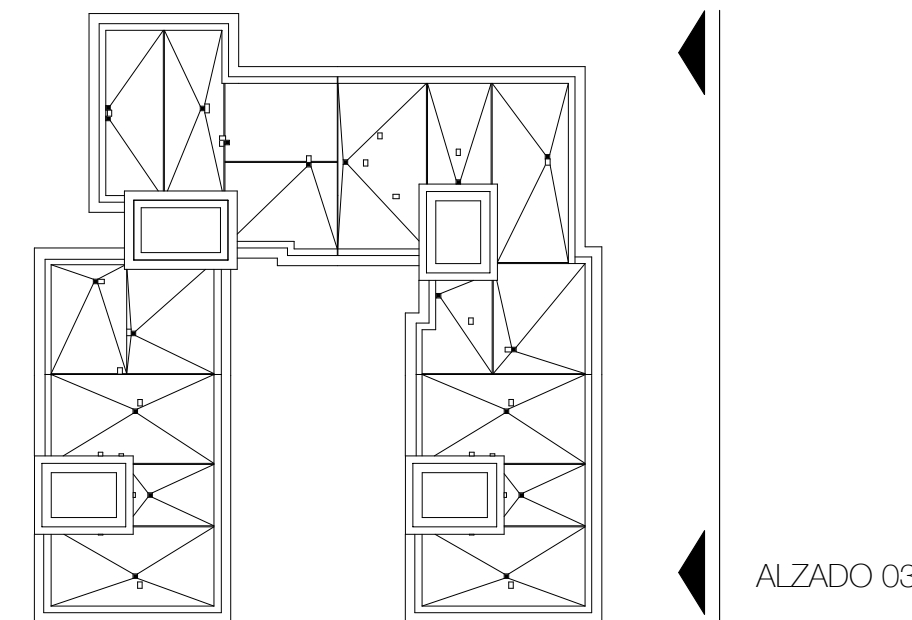

PROYECTO DE DEMOLICIÓN DE EDIFICIO DE 47
VIVIENDAS (grupo 030913)

C/. Uruguay, 4. Crevillente.

MAYO 2015

CONSELLERIA D' INFRAESTRUCTURES, TERRITORI I MEDI AMBIENT

10 ALZADO 03

1/100

fdb. Silverio Pastor Castelló, arquitecto

Silverio Pastor estudio de arquitectura

San José, 35 bajo
03690 San Vicente del Raspeig, Alicante
965 67 20 46 info@silveriopastor.es
www.silveriopastor.es

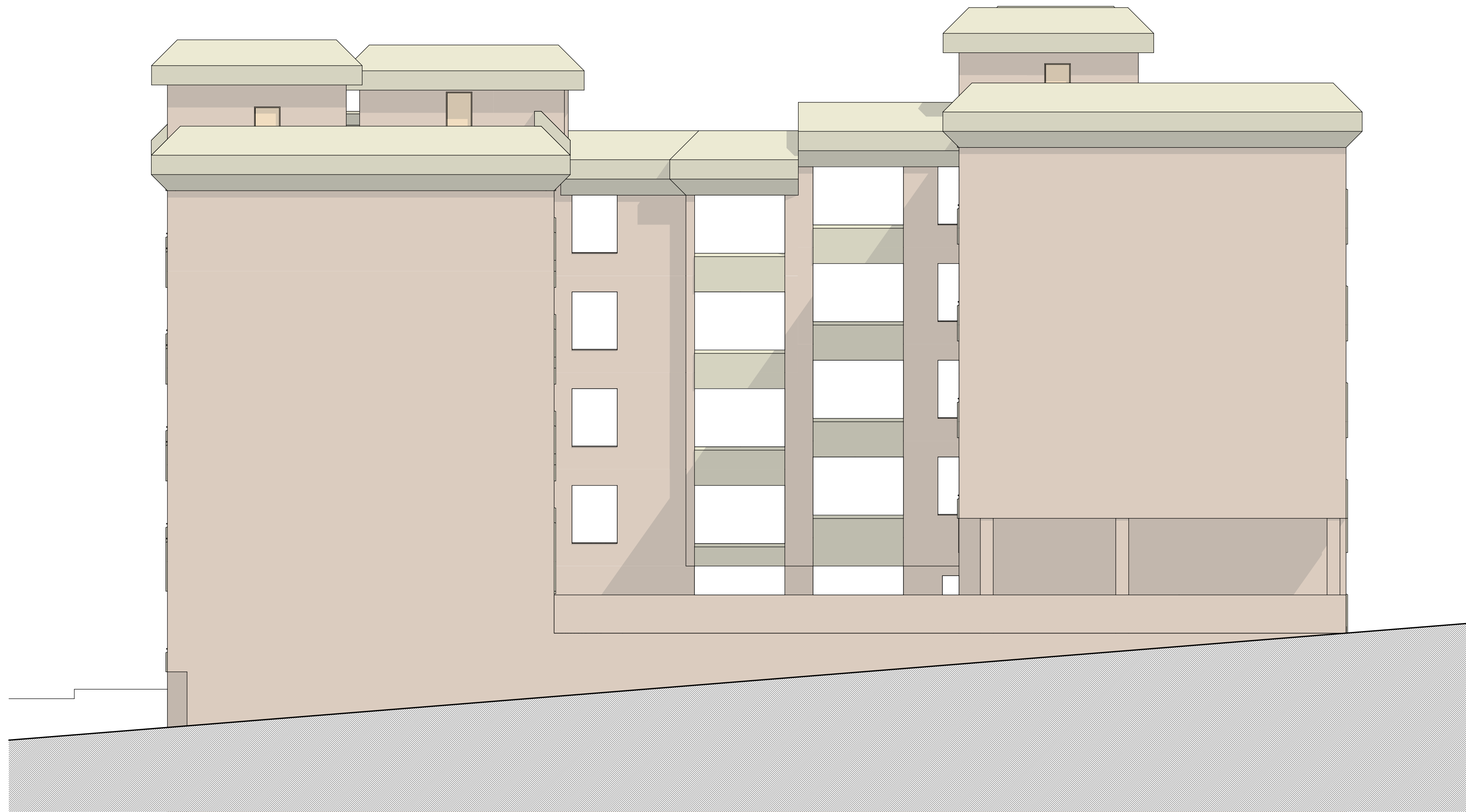

ALZADO 04

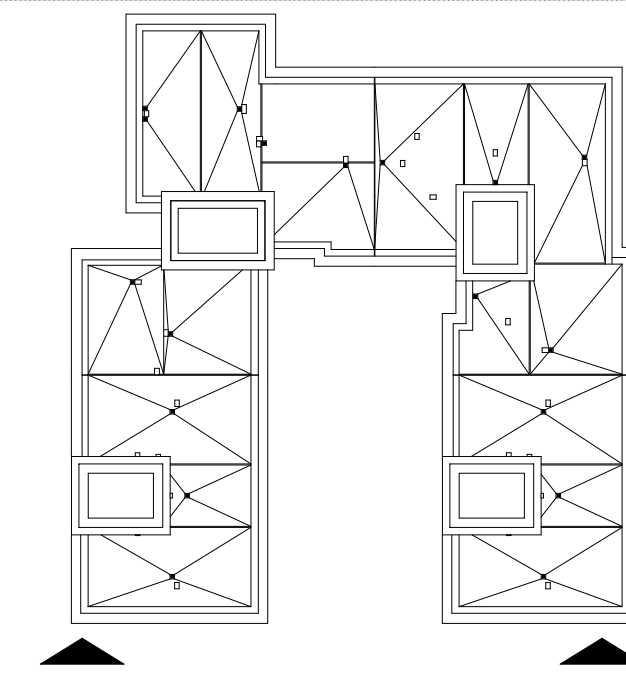

ALZADO 04

PROYECTO DE DEMOLICIÓN DE EDIFICIO DE 47
VIVIENDAS (grupo 030913)

C/. Uruguay, 4. Crevillente.

MAYO 2015

CONSELLERIA D' INFRAESTRUCTURES, TERRITORI I MEDI AMBIENT

11

ALZADO 04

1/100

fbp. Silverio Pastor Castelló, arquitecto

Silverio Pastor estudio de arquitectura

San José, 35 bajo
03690 San Vicente del Raspeig, Alicante
965 67 20 46 info@silveriopastor.es
www.silveriopastor.es



SECCION AA'

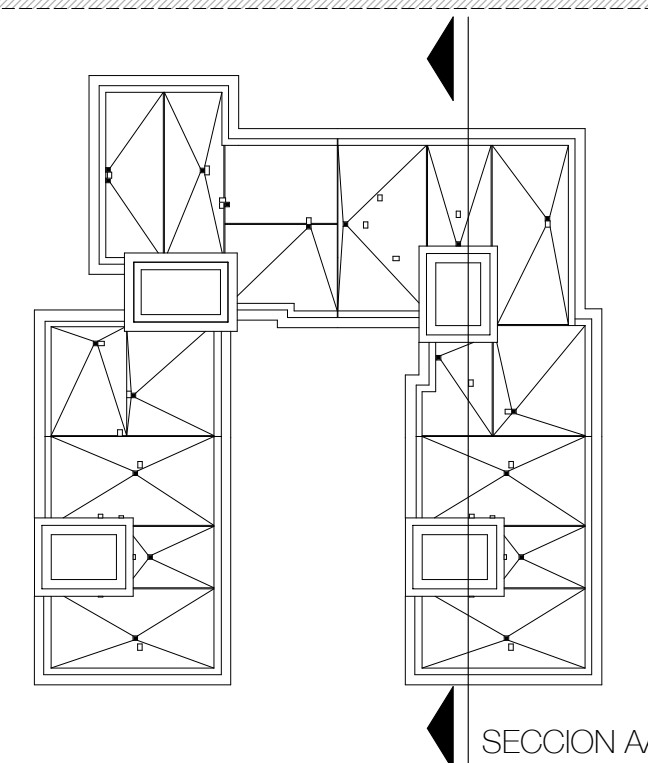

SECCION AA'

PROYECTO DE DEMOLICIÓN DE EDIFICIO DE 47
VIVIENDAS (grupo 030913)

C/. Uruguay, 4. Crevillente.

MAYO 2015

CONSELLERIA D' INFRASTRUCTURES, TERRITORI I MEDI AMBIENT

12 SECCIÓN AA'

1/100

fdb. Silverio Pastor Castelló, arquitecto

Silverio Pastor estudio de arquitectura

San José, 35 bajo
03690 San Vicente del Raspeig, Alicante
965 67 20 46 info@silveriopastor.es
www.silveriopastor.es



SECCION BB'

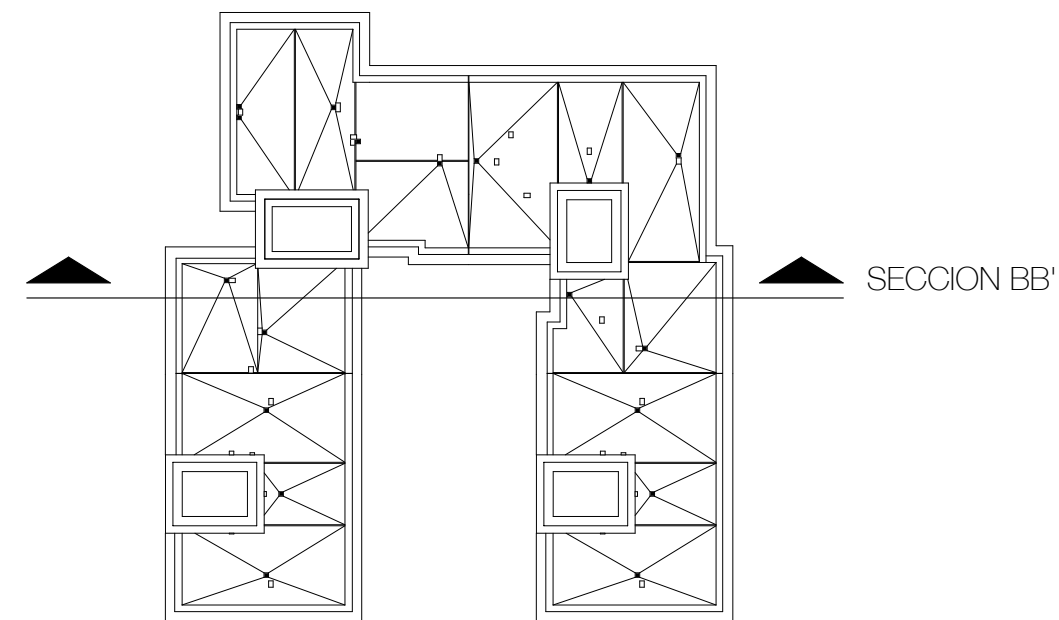

SECCION BB'

PROYECTO DE DEMOLICIÓN DE EDIFICIO DE 47
VIVIENDAS (grupo 030913)





C/. Uruguay, 4. Crevillente.





MAYO 2015

CONSELLERIA D' INFRASTRUCTURES, TERRITORI I MEDI AMBIENT

13 SECCIÓN BB'

1/100

-  ① Desmonte previo de los elementos prefabricados de la cornisa situa en la azotea
-  ② Montaje de pantallas de protección, a base perfiles HEB100 y de tableros de madera, para proteger las fachadas de edificios colindantes
-  ③ Vallado de obra
-  ④ Formación de terraplén para alcanzar cota idónea para los trabajos realizados con maquinaria destinados a la demolición de las últimas plantas del edificio

-  1º FASE
-  2º FASE
-  3º FASE
-  4º FASE

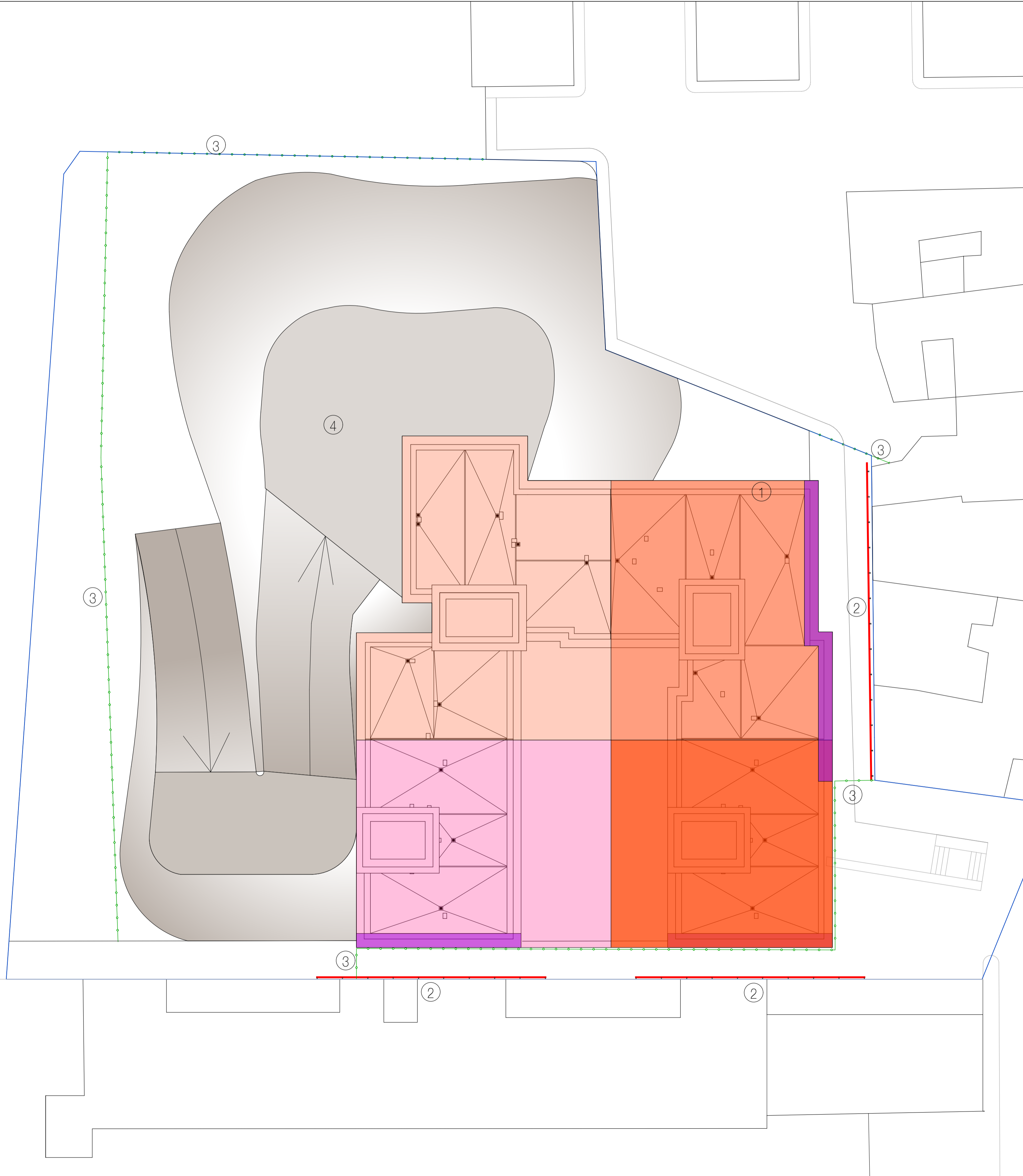

PROYECTO DE DEMOLICIÓN DE EDIFICIO DE 47
 VIVIENDAS (grupo 030913)
 C/. Uruguay, 4. Crevillente.

MAYO 2015

CONSELLERIA D'INFRASTRUCTURES, TERRITORI I MEDI AMBIENT

14 ACTUACIONES PREVIAS

1/200

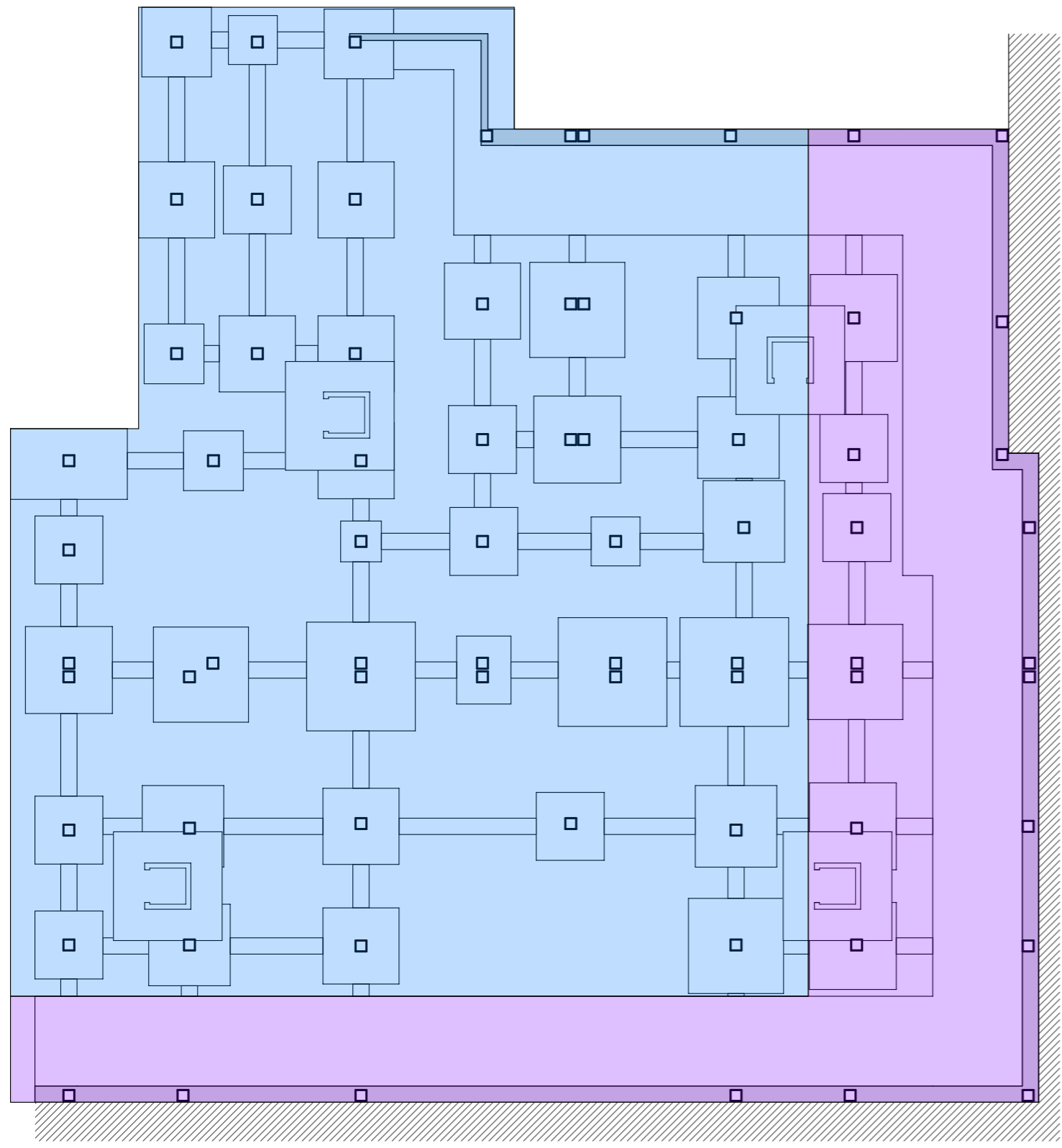

- ZONA DE LA CIMENTACIÓN A DEMOLER
- ZONA DE LA CIMENTACIÓN A CONSERVAR

PROYECTO DE DEMOLICIÓN DE EDIFICIO DE 47
VIVIENDAS (grupo 030913)

C/. Uruguay, 4. Crevillente.

MAYO 2015

CONSELLERIA D'INFRASTRUCTURES, TERRITORI I MEDI AMBIENT

15 DEMOLICIÓN DE LA CIMENTACIÓN 1/200

fdb. Silverio Pastor Castelló. arquitecto

Silverio Pastor estudio de arquitectura

San José, 35 bajo
03690 San Vicente del Raspeig. Alicante
965 67 20 46 info@silveriopastor.es
www.silveriopastor.es

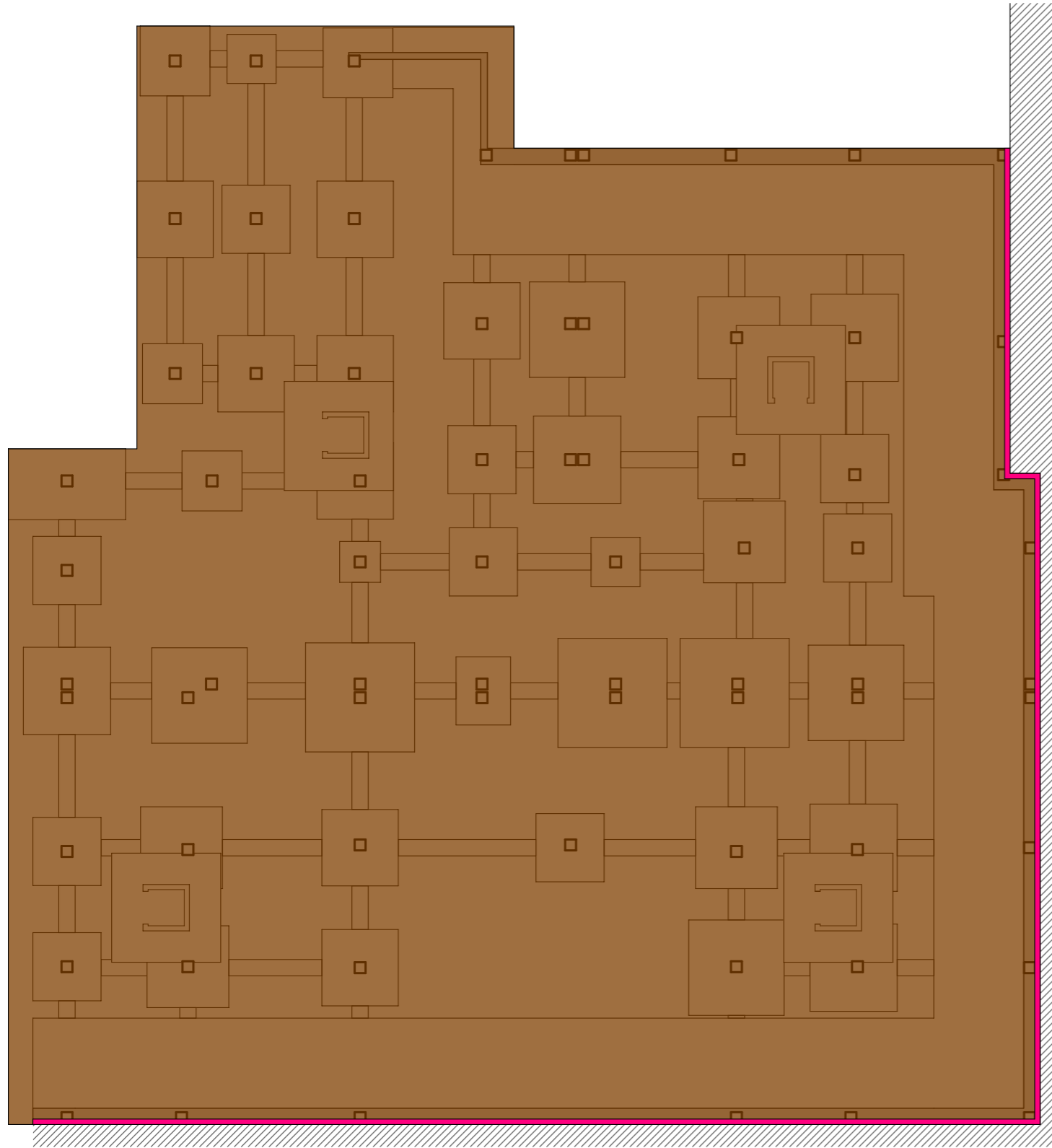

REPOSICIÓN DE MURO PERIMETRAL DE H = 1,2 M, SOBRE COTA DE CALZADA

EXTENDIDO Y RASANTEO DEL HUECO DE CIMENTACIÓN A COTA DE LA ZAPATA
MEDIANERA EXISTENTE, IGUALANDO SUPERFICIE FINAL

PROYECTO DE DEMOLICIÓN DE EDIFICIO DE 47 VIVIENDAS (grupo 030913)

C/. Uruguay, 4. Crevillente.

MAYO 2015

CONSELLERIA D' INFRAESTRUCTURES, TERRITORI I MEDI AMBIENT

16 ACTUACIONES FINALES

1/200

fdb. Silverio Pastor Castelló. arquitecto

Silverio Pastor estudio de arquitectura

San José, 35 bajo
03690 San Vicente del Raspeig. Alicante
965 67 20 46 info@silveriopastor.es
www.silveriopastor.es