

e1.100
PLANTA BAJA opción B_portería
 COTA + 0,00 M

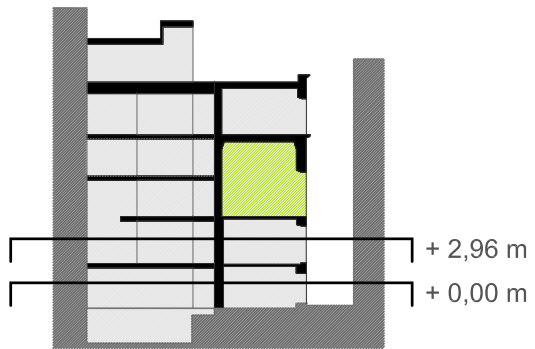

e1.100
PLANTA PRIMERA
 COTA + 2,96 M

NO SE CONTEMPLAN ACABADOS EN ESTA FASE.



PROYECTO DE LIQUIDACIÓN
ARQUITECTURA

Ricardo Miñana
 ARQUITECTO
 COLECCIÓN DE INGENIEROS Y ARQUITECTOS DE ESPAÑA
 DIRECCIÓN DE OBRA DE PROYECTO DE REHABILITACIÓN EDIFICIO CI/LABRADORES Nº 15 ALICANTE 2015
 PROMOTOR: CONSELLERIA D'INFRASTRUCTURES I TRANSPORT. DIRECCIO GENERAL D'ARQUITECTURA

Plaza de Gabriel Miró n.º 8 2.º 03001 ALICANTE tlf 965 143 953 fax 965 140 209 estudio@rmarquitecto.com

0A. ARQUITECTURA.Planta baja + Planta primera

A01

E: 1/100



e1.100
PLANTA PRINCIPAL
 COTA + 6,06 M

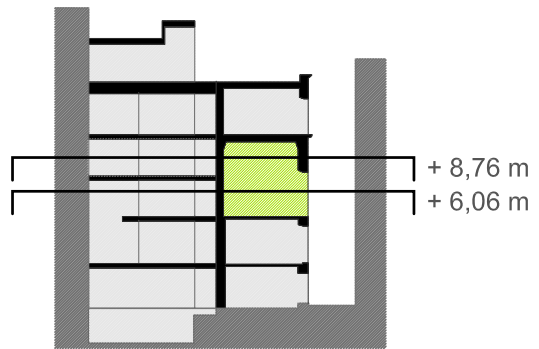

e1.100
PLANTA TERCERA
 COTA + 8,76 M

NO SE CONTEMPLAN ACABADOS EN ESTA FASE.

PROYECTO DE LIQUIDACIÓN
ARQUITECTURA

Ricardo Miñana
 ARQUITECTO
 DIRECCIÓN DE OBRA DE PROYECTO DE REHABILITACIONE EDIFICIO C/ LABRADORES Nº 15 ALCANTARA
 PROMOTOR: CONSELLERIA D'INFRAESTRUCTURES I TRANSPORT. DIRECCIO GENERAL D'ARQUITECTURA
 Plaza de Gabriel Mir 6 n.º 8 2.º 03001 ALCANTARA

0322
 ENE
 2015

0A. ARQUITECTURA.Planta primera

tif 965 143 953 fax 965 140 209 estudio@rmarquitecto.com

E: 1/100

A02

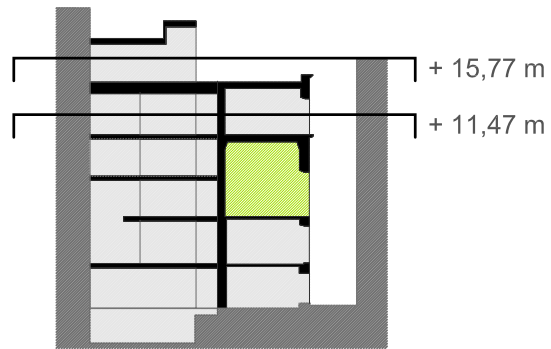

e1.100
PLANTA CUARTA
 COTA + 11,47 M

NO SE CONTEMPLAN ACABADOS EN ESTA FASE.

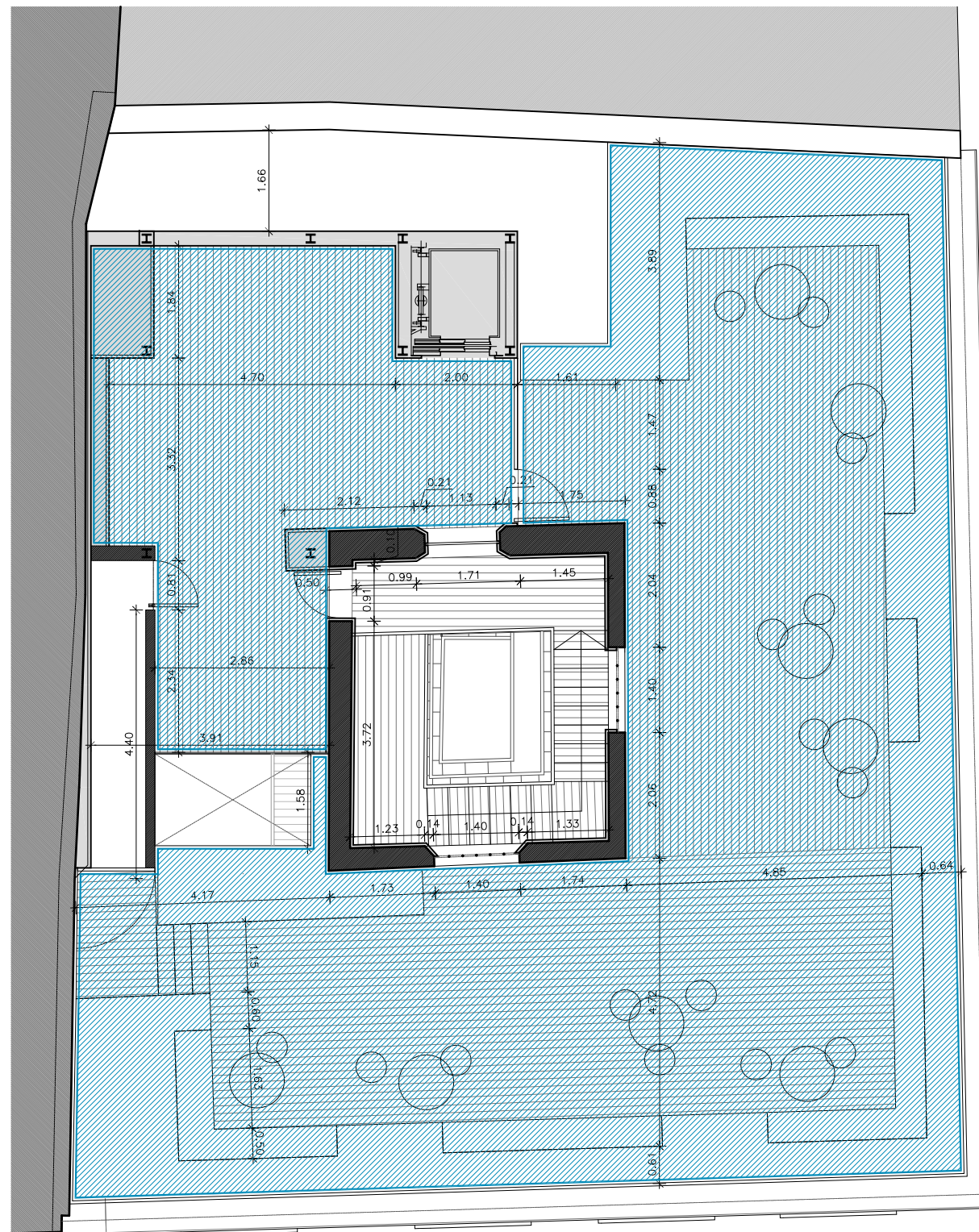

e1.100
PLANTA TERRAZA
 COTA + 15,77 M

PROYECTO DE LIQUIDACIÓN
ARQUITECTURA

Ricardo Miñana
 ARQUITECTO
 DIRECCIÓN DE OBRA DE PROYECTO DE REHABILITACIONE EDIFICIO CI/LABRADORES Nº 15 ALICANTE 2015
 PROMOTOR: CONSELLERIA D'INFRASTRUCTURES I TRANSPORT. DIRECCIO GENERAL D'ARQUITECTURA



0322
 ENE
 GENERALITAT VALENCIANA
 CONSELLERIA D'INFRASTRUCTURES I TRANSPORT

0A. ARQUITECTURA.Planta segunda

tif 965 143 953 fax 965 140 209 estudio@rmarquitecto.com

E: 1/100

A03

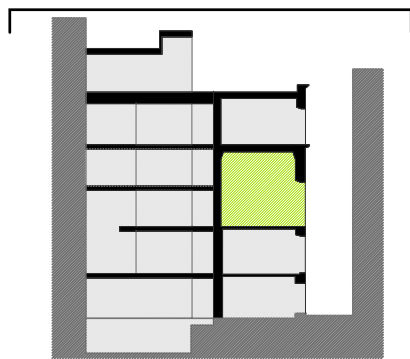

e1.100
PLANTA CUBIERTAS

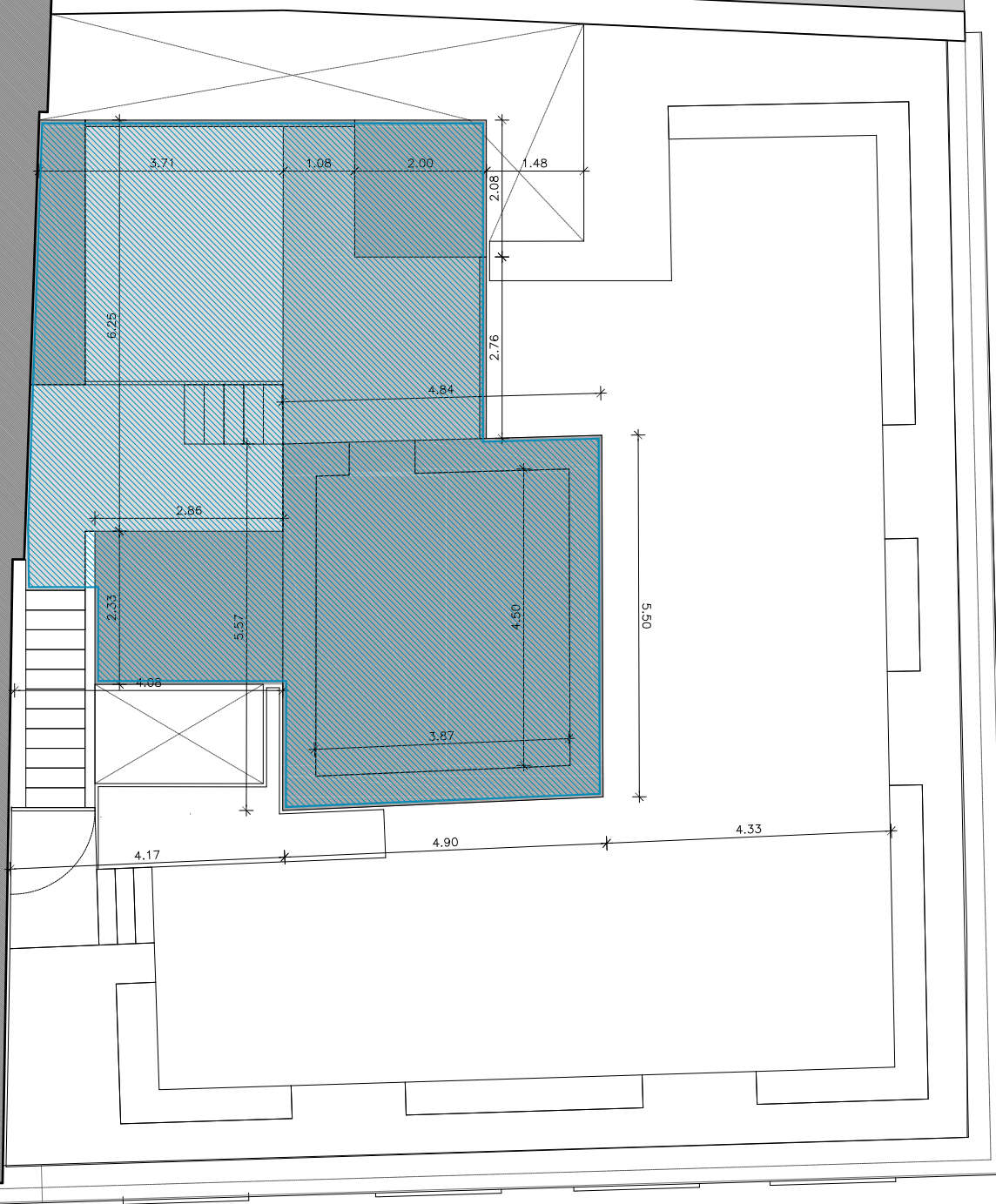

 NO SE CONTEMPLAN ACABADOS EN ESTA FASE.

Superficie útil total 799.58m²
 Superficie exterior total 178.41m²
Superficie construida total 1085.43m²

PROYECTO DE LIQUIDACIÓN
 ARQUITECTURA

Ricardo Miñana
 ARQUITECTO
 DIRECCIÓN DE OBRA DE PROYECTO DE REHABILITACIONE EDIFICIO CI LABRADORES Nº 15 ALCANTANE 2015
 PROMOTOR: CONSELLERIA D'INFRASTRUCTURES I TRANSPORT. DIRECCIO GENERAL D'ARQUITECTURA

0A. ARQUITECTURA.Planta tercera

tif 965 143 953 fax 965 140 209 estudio@rmarquitecto.com

E: 1/100

A04



e1.100
ALZADO CALLE LABRADORES

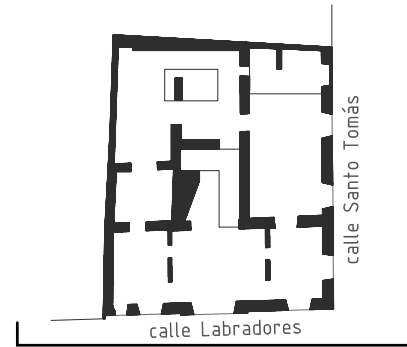

PROYECTO DE LIQUIDACIÓN
ARQUITECTURA

Ricardo Miñana
ARQUITECTOS
DIRECCIÓN DE OBRA DE PROYECTO DE REHABILITACIONE EDIFICIO C/ LABRADORES Nº 15 ALICANTE 2015
PROMOTOR: CONSELLERIA D'INFRASTRUCTURES I TRANSPORT. DIRECCIO GENERAL D'ARQUITECTURA
Plaza de Gabriel Miró n.º 8 2.º 03001 ALICANTE



E: 1/100

0A. ARQUITECTURA. Alzado calle Labradores

A05

tif 965 143 953 fax 965 140 209 estudio@rmarquitecto.com

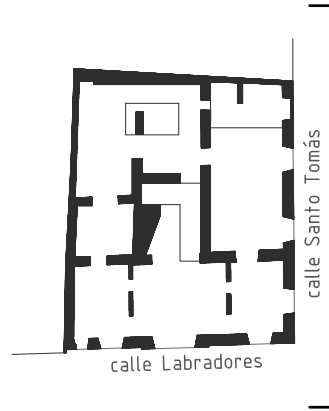

e1.100
ALZADO CALLE SANTO TOMÁS

PROYECTO DE LIQUIDACIÓN
ARQUITECTURA

Ricardo Miñana
ARQUITECTO
DIRECCIÓN DE OBRA DE PROYECTO DE REHABILITACIONE EDIFICIO C/ LABRADORES Nº 15 ALICANTE 2015
PROMOTOR: CONSELLERIA D'INFRAESTRUCTURES I TRANSPORT. DIRECCIO GENERAL D'ARQUITECTURA



0322
ENE
CONSELLERIA D'INFRAESTRUCTURES I TRANSPORT

Plaza de Gabriel Miró n.º 8 2.º 03001 ALICANTE

0A. ARQUITECTURA. Alzado calle Santo Tomás

tif 965 143 953 fax 965 140 209 estudio@rmarquitecto.com

E: 1/100

A06



NO SE CONTEMPLAN ACABADOS EN ESTA FASE.

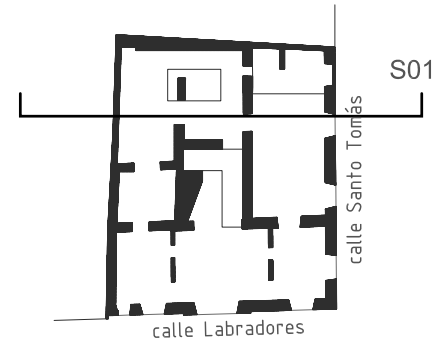

e1.100
SECCIÓN 01

PROYECTO DE LIQUIDACIÓN
ARQUITECTURA

Ricardo Miñana
ARQUITECTO
DIRECCIÓN DE OBRA DE PROYECTO DE REHABILITACIONE EDIFICIO CI/LABRADORES Nº 15 ALCANTANTE 2015
PROMOTOR: CONSELLERIA D'INFRASTRUCTURES I TRANSPORT. DIRECCIO GENERAL D'ARQUITECTURA
Plaza de Gabriel Miró n.º 8 2.º 03001 ALCANTANTE



0322
ENE
2015

0A. ARQUITECTURA. Sección 01

tif 965 143 953 fax 965 140 209 estudio@rmarquitecto.com

E: 1/100

A07



e1.100
SECCIÓN 02

NO SE CONTEMPLAN ACABADOS EN ESTA FASE.

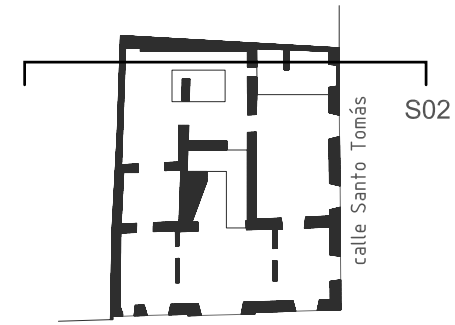

PROYECTO DE LIQUIDACIÓN
ARQUITECTURA

Ricardo Miñana
ARQUITECTO
DIRECCIÓN DE OBRA DE PROYECTO DE REHABILITACIONE EDIFICIO CI/LABRADORES Nº 15 ALICANTE
PROMOTOR: CONSELLERIA D'INFRAESTRUCTURES I TRANSPORT. DIRECCIO GENERAL D'ARQUITECTURA
Plaza de Gabriel Miró n.º 8 2.º 03001 ALICANTE

0322
ENE
2015

0A. ARQUITECTURA. Sección 02

tif 965 143 953 fax 965 140 209 estudio@rmarquitecto.com

E: 1/100

A08

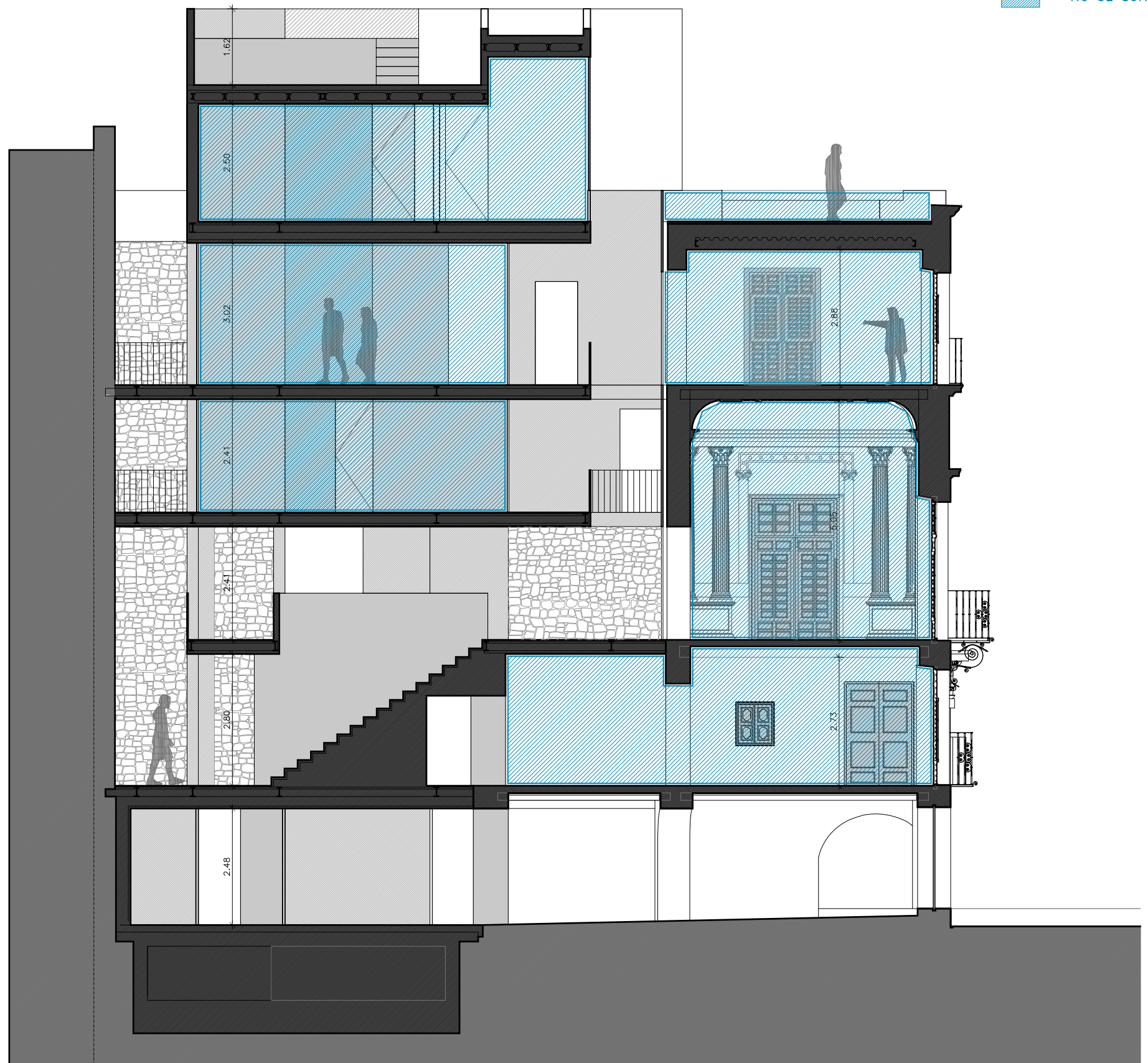

NO SE CONTEMPLAN ACABADOS EN ESTA FASE.

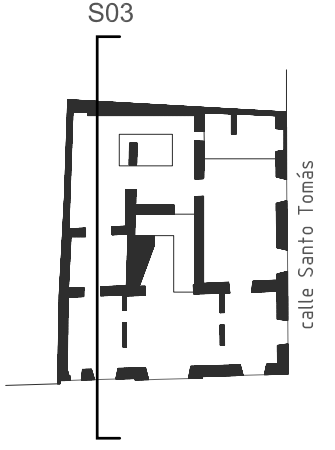

e1.100
SECCIÓN 03

PROYECTO DE LIQUIDACIÓN
ARQUITECTURA

Ricardo Miñana
ARQUITECTO
DIRECCIÓN DE OBRA DE PROYECTO DE REHABILITACIONE EDIFICIO CI/LABRADORES Nº 15 ALICANTE 2015
PROMOTOR: CONSELLERIA D'INFRAESTRUCTURES I TRANSPORT. DIRECCIO GENERAL D'ARQUITECTURA
Plaza de Gabriel Miró n.º 8 2.º 03001 ALICANTE



0A. ARQUITECTURA. Sección 03

tif 965 143 953 fax 965 140 209 estudio@rmarquitecto.com

E: 1/100

A09

